

12 avril 2022

M Dominique Barriaud
30 rue de la Petite Champagne
17520 Saint Martial sur le Né
06 09 64 89 89

Le 7 avril 2022
A Saint Martial sur le Né

Objet : demande d'aliénation d'une portion de chemin rural

Monsieur le Maire,

J'ai découvert récemment en consultant le cadastre ainsi que mon relevé de propriété qu'apparaissait un chemin rural séparant ma propriété en deux.

Ce chemin est dénommé « chemin rural de Pranzac à La Rochefoucauld » et sépare le lieu-dit Saunière du lieu dit Les Rougeaux.

En théorie ce chemin ne devrait plus apparaître puisqu'il avait été rétrocédé à mes parents en contrepartie d'un échange d'une portion de parcelle entre le lieu-dit Saunière et le lieu-dit Champ de la mare. Ce « nouveau chemin » apparaît bien sur le plan et existe bien sur le terrain. Je joins en annexe un extrait de plan pour justifier mes propos ainsi que des photos aériennes des années 60 et du début des années 2000. Il est à noter que depuis plus de 30 ans, cette portion de chemin est cultivée étant donné l'accord reçu de la part de la mairie de Saint Projet de l'époque.

A ma connaissance, cette portion de chemin n'a jamais été entretenue par la commune de Saint Projet Saint Constant.

Aussi dans un souci de régularisation, je demande officiellement l'aliénation de cette portion de chemin, sur une longueur d'environ 150 mètres soit la portion jouxtant les parcelles AS 71 et AS 3.

Je vous remercie de l'attention que vous porterez à ma requête et reste à votre entière disposition pour de plus amples renseignements.

Veuillez agréer, Monsieur le Maire, l'expression de mes sentiments respectueux.

Dominique Barriaud



016-200083293-20230309=DEL 2023-03-09
Département : CHARENTE
Recueil : 15/03/2023

DIRECTION GÉNÉRALE DES FINANCES PUBLIQUES

EXTRAIT DU PLAN CADASTRAL

Commune : LA ROCHEFOUCAULD-EN-ANGOUMOIS

Section : AT
Feuille : 344 AT 01

Échelle d'origine : 1/2000
Échelle d'édition : 1/1500

Date d'édition : 04/04/2022
(fuseau horaire de Paris)

Coordonnées en projection : RGF93CC46
©2017 Ministère de l'Action et des Comptes publics

Le plan visualisé sur cet extrait est géré par le centre des impôts foncier suivant :
PTGC
CENTRE DES FINANCES PUBLIQUES
1, rue de la Combe 16025
16025 ANGOULEME CEDEX
tél. 0545975700 - fax 0545975881
ptgc.charente@dgrfp.finances.gouv.fr

Cet extrait de plan vous est délivré par :

cadastre.gouv.fr

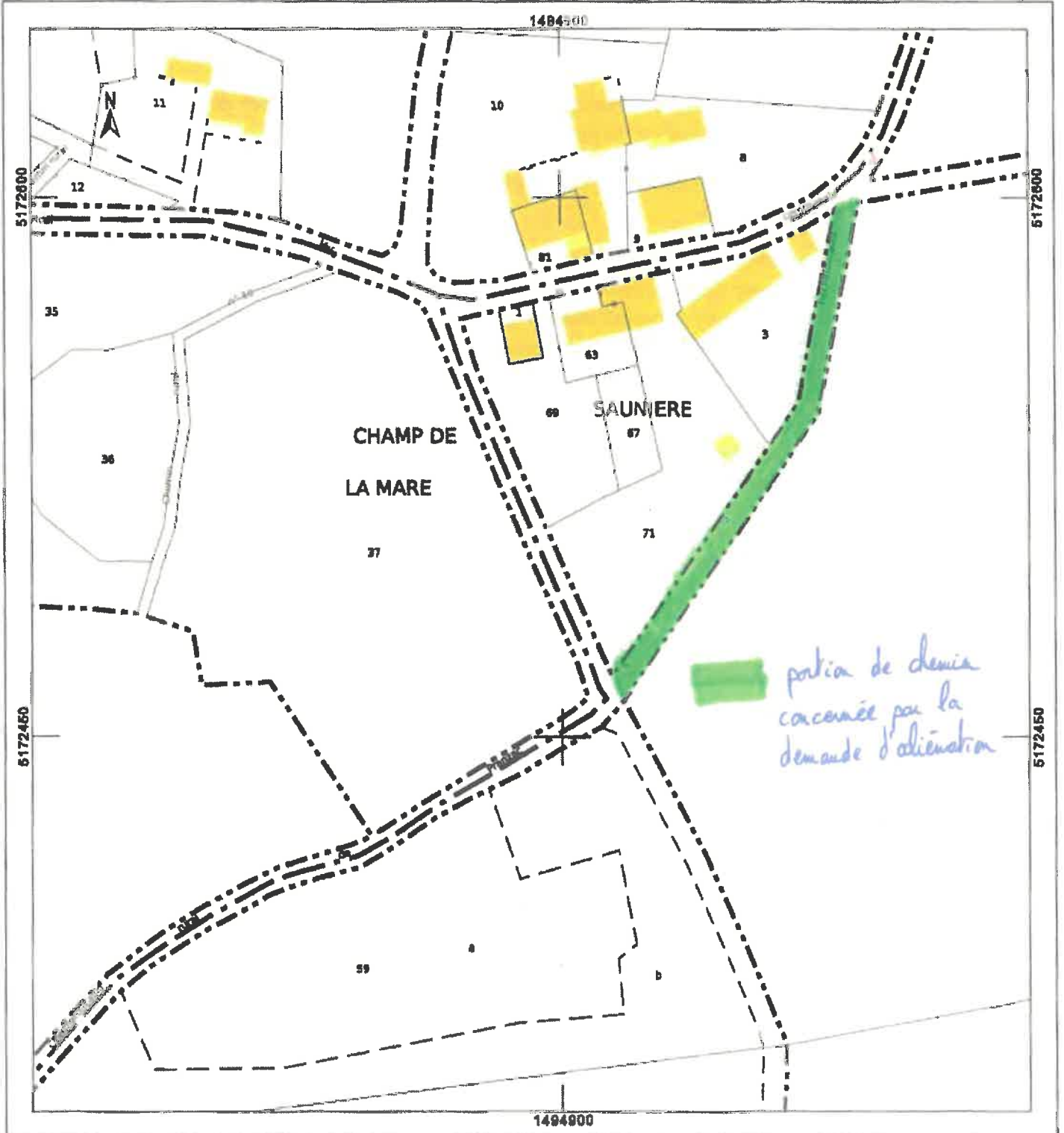



AR Prefecture

016-200083293-20230309-DEL_2023_02_001-DE
Reçu le 16/03/2023